



Scheda SUA - Sezione Qualità  
QUADRO C1

Corso di laurea magistrale in  
ARCHEOLOGIA  
(Classe LM-2)

## INDICE

INTRODUZIONE

LE SCHEDE E I MODELLI DI ANALISI

METODOLOGIA DI RACCOLTA DEI DATI E TEMPI DI RILEVAZIONE

GLOSSARIO

### SEZIONE 1 - DATI DI SINTESI

TAVOLA 1.1 LM - DATI DI SINTESI

FIGURA 1.1 LM - ISCRITTI E IMMATRICOLATI PER A.A.

FIGURA 1.2 LM - ESITO DEGLI STUDI TRA I E II ANNO

FIGURA 1.3 LM - BOX-PLOT DEI CFU ACQUISITI DALLE COORTI AL 31/07 DEL I ANNO

FIGURA 1.4 LM - BOX-PLOT DEI CFU ACQUISITI DALLE COORTI AL 31/07 DEL II ANNO

FIGURA 1.5 LM - ESITO DEGLI STUDI PER COORTE

### SEZIONE 2 - DATI TRASVERSALI

TAVOLA 2.1 LM - ISCRITTI A TEMPO PIENO AL I ANNO DI CORSO

### SEZIONE 3 - DATI LONGITUDINALI

TAVOLA 3.1 LM - ISCRITTI AI DIVERSI ANNI DI CORSO

TAVOLA 3.2 LM - DISPERSIONI

TAVOLA 3.3 LM - CFU ACQUISITI DALLE COORTI AL 31/07 DEI VARI ANNI DI CORSO

### SEZIONE 4 - DATI DI RISULTATO: LAUREATI

TAVOLA 4.1.1 LM - LAUREATI PER A.A.

TAVOLA 4.1.2 LM - LAUREATI PER ANNO SOLARE

## INTRODUZIONE

Questa nota illustra la metodologia di raccolta dei dati per i Quadri B6, B7, C1 e C2 della Scheda SUA-CdS. Sono oggetto di osservazione i 128 Corsi di Studio offerti nell'A.A. 2015/16: se il CdS ha subito trasformazioni dall'inizio dell'applicazione del DM 270/04, le informazioni dei CdS pregressi sono state aggregate a quelle del corso offerto nell'A.A. 2015/16.

Come richiesto, le schede che seguono espongono i risultati dell'osservazione dei dati statistici sugli studenti: numerosità, provenienza accademica, percorso lungo gli anni del CdS, durata complessiva degli studi ed esito finale.

Tali schede sono precedute da una sezione introduttiva, costituita da una tavola riepilogativa e da alcuni grafici, in cui sono presentati sinteticamente i risultati dei principali fenomeni oggetto di analisi (Tavola 1.1 e Figg. 1.1-1.5).

## LE SCHEDE E I MODELLI DI ANALISI

Le schede sono divise in 4 sezioni:

- Sezione 1 - Dati di sintesi
- Sezione 2 - Dati trasversali
- Sezione 3 - Dati longitudinali
- Sezione 4 - Dati di risultato: Laureati

La 'Sezione 1 - Dati di sintesi' presenta l'andamento complessivo del CdS nei vari AA. AA. di osservazione. Nella Tavola 1.1 sono riepilogati i dati riferiti agli studenti iscritti, agli iscritti al I anno 'immatricolati' ad un corso di laurea magistrale, agli abbandoni tra il I e il II anno, ai CFU conseguiti dagli studenti al 31 luglio di ogni anno di corso e al totale dei laureati, con particolare attenzione a coloro che terminano gli studi nei tempi previsti; inoltre, le Figure 1.1 - 1.5 danno evidenza grafica dell'andamento dei fenomeni citati.

Nella 'Sezione 2 - Dati trasversali' viene svolta un'analisi trasversale (detta anche cross-section perché si traversano o si tagliano, diverse generazioni), che fornisce una sorta di fotografia della situazione ad un determinato istante temporale.

Tale analisi considera gli studenti iscritti all'Università di Firenze a una data prefissata indipendentemente dall'anno di immatricolazione, e rende possibile misurare l'esperienza di individui tra loro contemporanei, frutto di comportamenti guidati e causati da esperienze passate anche molto diverse tra loro ed accumulate dalle varie coorti che concorrono al risultato finale. Di conseguenza, in questo tipo di analisi risulta di fondamentale importanza la scelta della data di osservazione del fenomeno oggetto studio.

Nella Tavola 2.1 sono raccolti i dati che riguardano gli studenti iscritti a tempo pieno al I anno di corso. La scelta e la definizione delle variabili rilevate di seguito parte dall'ipotesi, suffragata da numerosi studi e ricerche, che alcune caratteristiche di partenza degli studenti influenzino il proseguimento del percorso di formazione post-laurea; in particolare, le discriminanti considerate sono il genere, l'età all'iscrizione non superiore a 24 anni, il conseguimento del titolo precedente in un altro Ateneo con un ritardo non superiore a 1 anno rispetto alla durata normale degli studi e la votazione riportata.

I dati della Sezione 2, uniti a quelli della Tavola 3.1 della Sezione 3, consentono la ricostruzione di una situazione trasversale compiuta.

La 'Sezione 3 - Dati longitudinali', a differenza della precedente, permette di effettuare sul CdS un'analisi di tipo longitudinale e la Tavola 3.1 rappresenta una sorta di raccordo fra le due tipologie di analisi di cui si è detto finora: letta lungo le colonne analizza l'esperienza degli individui tra loro contemporanei (analisi trasversale); letta in diagonale consente di seguire nel tempo gli studenti, che si sono iscritti al I anno, lungo la loro carriera universitaria all'interno dello stesso CdS (analisi longitudinale).

Poiché l'obiettivo dell'analisi longitudinale è quello di lavorare su gruppi di studenti fra loro omogenei (coorti), è fondamentale definire in modo univoco le modalità di appartenenza degli stessi agli insiemi oggetto di rilevazione. Ai fini del presente lavoro, si definisce 'coorte di riferimento' la coorte costituita dagli studenti iscritti al I anno di corso in uno degli AA. AA. di osservazione.

L'evento origine della coorte è l'iscrizione al I anno in corso di un CdS; si assume, perciò, che tali studenti appartengano ad uno stesso insieme sottoposto alle medesime condizioni iniziali e che, potenzialmente, parteciperanno all'intero percorso formativo, vivendo le stesse esperienze didattiche. Pertanto, al momento dell'iscrizione al I anno, si rileva la composizione della coorte dell'A.A.  $t/t+1$ ; durante i 2 anni di durata del CdS ne viene seguita l'evoluzione, sia in termini di dispersioni (Tavola 3.2), sia in termini di CFU acquisiti dagli studenti rimasti che pas-

sano da un anno al successivo (Tavola 3.3); infine, nell'anno  $t+3$  sarà possibile rilevare quanti studenti, appartenenti alla coorte di riferimento, hanno conseguito il titolo nei tempi previsti e quanti rimangono ancora nel CdS.

L'analisi dei dati di questa Sezione permette di valutare la regolarità delle carriere universitarie, l'efficacia delle misure di contrasto all'abbandono degli studi e l'analisi dei CFU acquisiti, che consente di ricostruire la progressione nella carriera universitaria della coorte e di verificarne l'effettivo rendimento.

La 'Sezione 4 - Dati di risultato: Laureati', infine, contiene i dati sui laureati, sull'efficacia complessiva del processo formativo del CdS da loro percepita e sull'efficacia esterna del CdS.

Le Tavole 4.1.1 e 4.1.2 rilevano per A.A. e anno solare di laurea il totale dei laureati, distinguendoli sia per coorte di appartenenza, in modo da evidenziare i tempi di conseguimento del titolo, sia per voto di laurea conseguito.

I laureati della coorte di riferimento, con le loro caratteristiche in termini di formazione precedente, provenienza accademica, età all'iscrizione e voto di laurea, consentono di verificare i tempi di conseguimento del titolo e la qualità della formazione dei laureati magistrali.

## METODOLOGIA DI RACCOLTA DEI DATI E TEMPI DI RILEVAZIONE

Gli elaborati presentati in questo lavoro sono ottenuti dalla sintesi statistica dei dati registrati negli archivi amministrativi per la gestione delle carriere degli studenti.

I dati analizzati sono aggiornati al 31 luglio di ciascun anno (fanno eccezione quelli sui laureati, presentati anche per anno solare e aggiornati, invece, al 31 dicembre di ciascun anno). In tal modo si tiene conto della definizione di studente iscritto ad un certo A.A. adottata dal MIUR, che fissa al 31 luglio la data ultima entro cui la posizione amministrativa dello studente deve essere regolarizzata.



## GLOSSARIO

### ABBANDONI ESPLICITI

Coloro che, appartenenti a una determinata coorte, hanno presentato regolare rinuncia agli studi.

### ANALISI LONGITUDINALE

L'analisi longitudinale ha lo scopo di seguire gruppi di studenti omogenei (coorti) lungo la loro carriera universitaria all'interno dello stesso corso: l'insieme di riferimento non varia concettualmente nel corso del tempo, tuttavia il numero di studenti che fanno parte della coorte potrà diminuire in seguito ad abbandoni, passaggi a tempo parziale, ad un altro corso o trasferimenti ad un altro Ateneo. Pertanto, è fondamentale definire in modo univoco le modalità di appartenenza degli studenti agli insiemi oggetto di rilevazione.

### ANALISI TRASVERSALE

Considerando come insieme di riferimento gli studenti che sono iscritti (o laureati) all'Università ad una data fissata, indipendentemente dall'anno di immatricolazione, l'analisi trasversale misura l'esperienza di individui tra loro contemporanei, che è il frutto di comportamenti guidati e causati da esperienze passate, anche molto diverse, ed accumulate dalle varie coorti che concorrono al risultato finale. L'analisi trasversale (detta anche cross-section, perché si attraversano, o si tagliano, diverse generazioni) fornisce una sorta di fotografia ad un determinato istante temporale, per cui risulta di fondamentale importanza la scelta della data di osservazione.

### BOX-PLOT

Il box-plot descrive la distribuzione di un carattere quantitativo attraverso indici di posizione e consente facili confronti fra distribuzioni diverse. È rappresentato da un rettangolo diviso in 2 parti, da cui escono due segmenti: il rettangolo (la 'scatola') è delimitato dal 1° e 3° quartile ( $Q_1$  e  $Q_3$ ) e diviso al suo interno dalla mediana ( $Me$ ); i segmenti (i 'baffi') possono essere delimitati dal minimo e dal massimo dei valori o, per evitare valori anomali, calcolati come  $Q_1 - 1.5DQ$  e  $Q_3 + 1.5DQ$  (in cui  $DQ$  è lo scarto interquartile  $Q_3 - Q_1$ ), come nelle presenti elaborazioni; infine, il segno '+' indica la media dei valori rappresentati.

### COORTE

Insieme degli studenti che risultano iscritti al I anno di corso per l'A.A. di riferimento. L'evento origine della coorte è l'essere iscritto al I anno di un CdS. Gli studenti della coorte possono essere considerati come un unico insieme sottoposto alle stesse condizioni e alle stesse esperienze per il biennio di studi magistrali.

### IMMATRICOLAZIONE AD UN CORSO DI LAUREA MAGISTRALE

Iscrizione per la prima volta nella vita di uno studente ad un corso di laurea magistrale presso una delle Università italiane. Tale definizione di immatricolazione si differenzia notevolmente da quella utilizzata per i corsi di laurea triennale o a ciclo unico, in cui si considerano gli studenti che per la prima volta nella vita si iscrivono ad un corso di studi accademico presso una delle Università italiane, non avendolo fatto mai in precedenza.



## IMMATRICOLATI AD UN CORSO DI LAUREA MAGISTRALE

Si definiscono immatricolati all'A.A. t/t+1 gli studenti che, avendo effettuato l'immatricolazione, risultano in regola con il pagamento di tasse e contributi universitari alla data del 31 Luglio dell'anno t+1.

## ISCRIZIONE

È l'atto amministrativo attraverso il quale lo studente chiede l'accesso a uno dei corsi dell'Ateneo.

## ISCRITTI

Si definiscono iscritti all'A.A. t/t+1 gli studenti che, avendo effettuato l'iscrizione, risultano in regola con il pagamento di tasse e contributi universitari alla data del 31 Luglio dell'anno t+1.

## ISCRITTI FUORI CORSO

Si definiscono iscritti fuori corso gli studenti che, non avendo conseguito il titolo di studio entro il biennio di durata normale del CdS, risultano ancora iscritti.

## MANCATE ISCRIZIONI

Studenti che, appartenenti a una determinata coorte, non rinnovano l'iscrizione al CdS, non facendo però pervenire una rinuncia formale agli studi.

## MEDIA ARITMETICA

Grandezza ottenuta dal rapporto tra l'ammontare totale delle intensità rilevate per una variabile e il numero delle unità rilevate.

## MEDIANA

Valore che si colloca al centro di una distribuzione ordinata in senso non decrescente, lasciando al di sotto della distribuzione lo stesso numero di termini che lascia al di sopra. Se il numero delle unità statistiche di osservazione è dispari, la mediana è il valore centrale della distribuzione; se è pari, è la semisomma dei valori centrali della distribuzione.

## PASSAGGI

Studenti che, appartenenti a una determinata coorte, chiedono di essere iscritti ad un altro CdS interno all'Ateneo.

## QUARTILE

I Quartile - Valore che si colloca a 1/4 di una distribuzione ordinata in senso non decrescente, che divide la distribuzione stessa in modo da lasciare al di sotto 1/4 dei termini e al di sopra i 3/4 di essi.

III quartile - Valore che si colloca a 3/4 di una distribuzione ordinata in senso non decrescente, che divide la distribuzione stessa in modo da lasciare al di sotto 3/4 dei termini e al di sopra 1/4 di essi.

## STUDENTI RIPETENTI



Gli studenti che, al termine di un anno di corso, non hanno assolto agli obblighi di frequenza previsti dalla programmazione didattica annuale, saranno nuovamente iscritti all'anno di corso di provenienza quali ripetenti.

#### TRASFERIMENTI AD ALTRO ATENEO

Studenti che, appartenenti a una determinata coorte, chiedono di essere trasferiti ad altro CdS esterno all'Ateneo.

#### VOTO DI LAUREA PRECEDENTE

Gli studenti iscritti al I anno sono suddivisi in gruppi in base al voto di laurea precedente conseguito: fino a 90; da 91 a 100; da 101 a 105; da 106 a 110; 110 e lode.





## SEZIONE 1

# DATI DI RIEPILOGO

**Corso di laurea magistrale ex DM 270/04 in ARCHEOLOGIA**  
**(Classe LM-2)**

**TAVOLA 1.1 LM - DATI DI RIEPILOGO**

*La scheda raccoglie i dati relativi agli studenti iscritti negli AA. AA. di osservazione, agli immatricolati per la prima volta ad un corso LM, ad alcuni aspetti della valutazione della didattica, agli abbandoni, ai CFU conseguiti dalle coorti e al totale dei laureati, evidenziando coloro che terminano gli studi nei tempi previsti.*

TAVOLA 1.1 LM - DATI DI RIEPILOGO	A. A.						
	2008/09	2009/10	2010/11	2011/12	2012/13	2013/14	2014/15
A01 - Iscritti	28	58	73	79	63	63	68
- - - - - di cui appartenenti alla coorte di riferimento	28	32	22	27	18	19	22
- - - - - di cui immatricolati per la prima volta a un corso LM	27	32	22	26	18	19	21
A02 - Tasso di abbandono I-II anno (%)	7,1	3,1	4,5	18,5	5,6	5,3	
A03a - CFU al 31/07 del I anno (media)	21,0	29,8	27,9	26,6	29,8	31,6	33,0
A03b - CFU delle coorti al 31/07 del II anno (media)	53,7	64,7	66,3	61,5	67,4	62,0	
A04 - Laureati della coorte	25	25	15	15	6		
- - - - - di cui in corso	9	12	8	11	6		

FIGURA 1.1 LM - ISCRITTI E IMMATRICOLATI PER A.A.



FIGURA 1.2 LM - ESITO DEGLI STUDI TRA I E II ANNO



FIGURA 1.3 LM - BOX-PLOT DEI CFU ACQUISITI DAGLI STUDENTI AL 31/07 DEL I ANNO



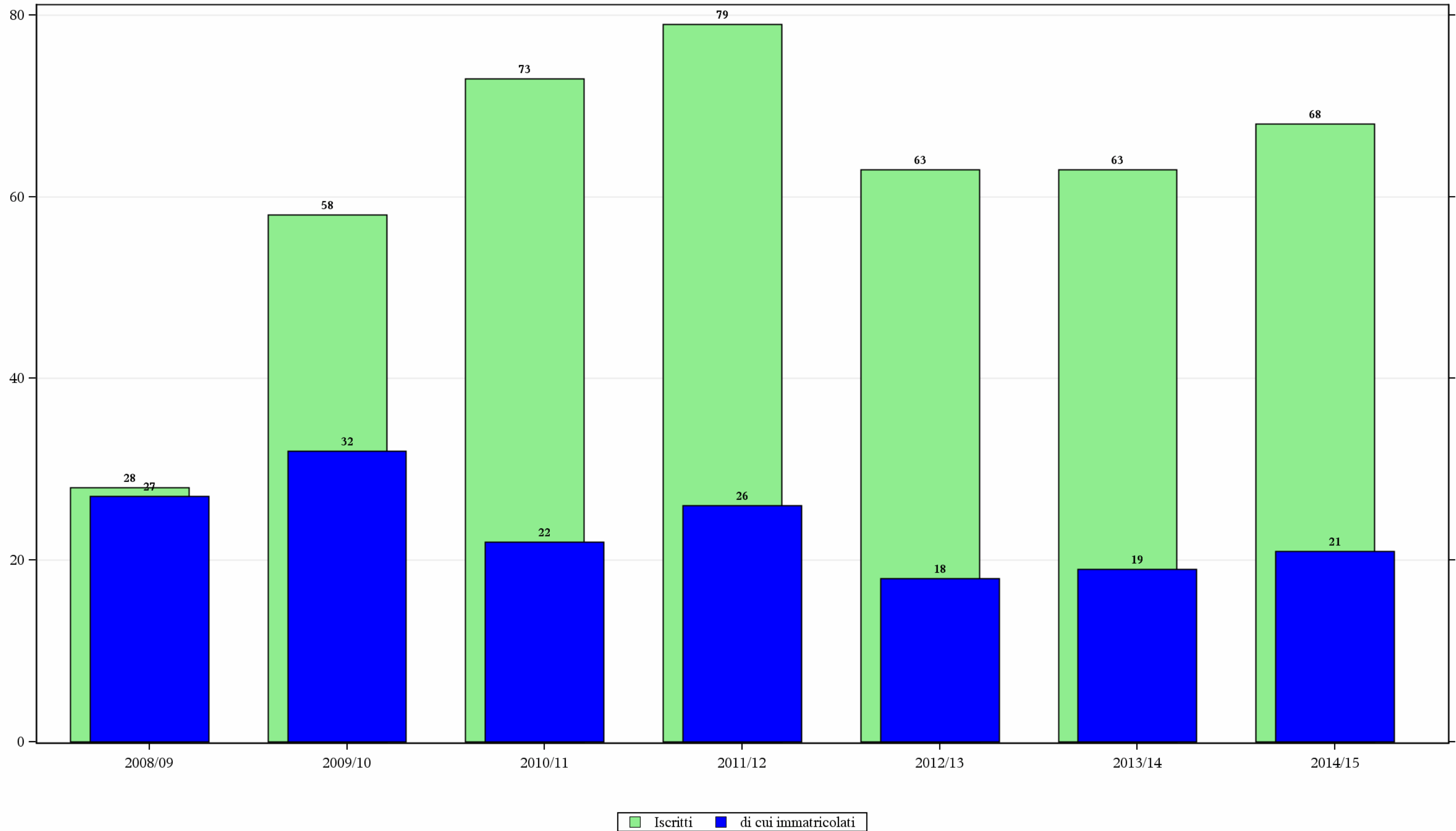

FIGURA 1.4 LM - BOX-PLOT DEI CFU ACQUISITI DALLE COORTI AL 31/07 DEL II ANNO

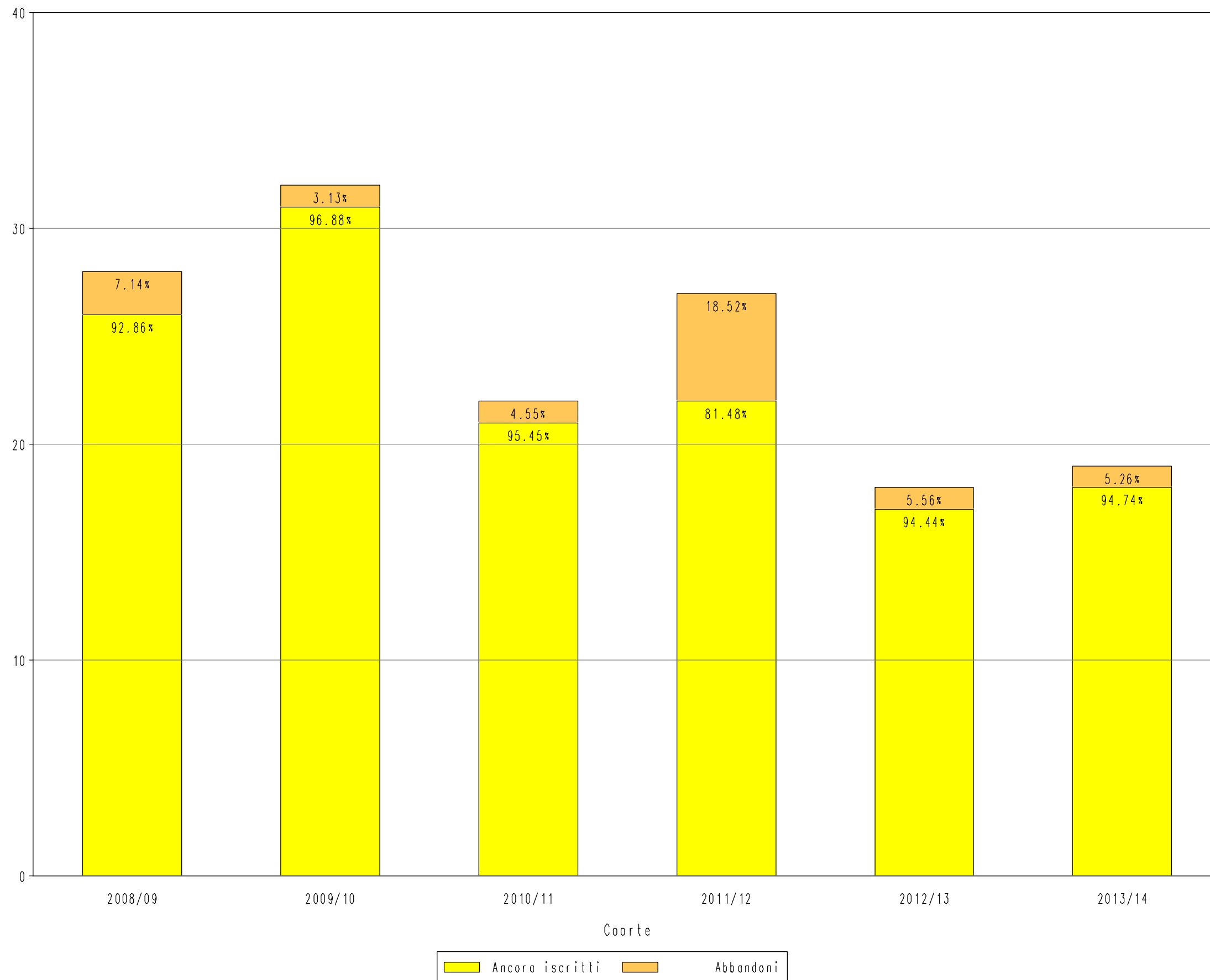

FIGURA 1.5 LM - ESITO DEGLI STUDI PER COORTE

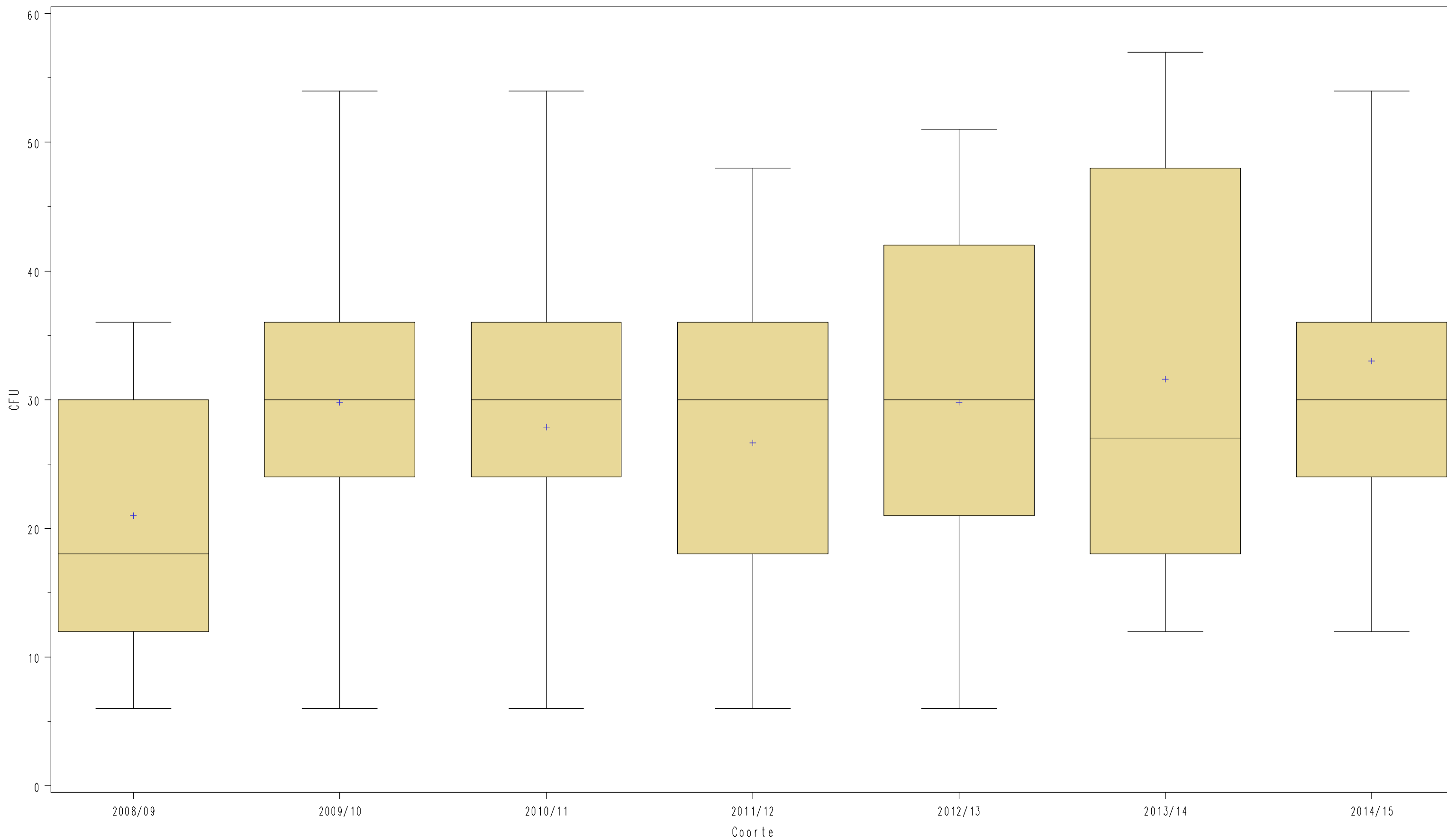

FIGURA 1.5 LM - ESITO DEGLI STUDI PER COORTE

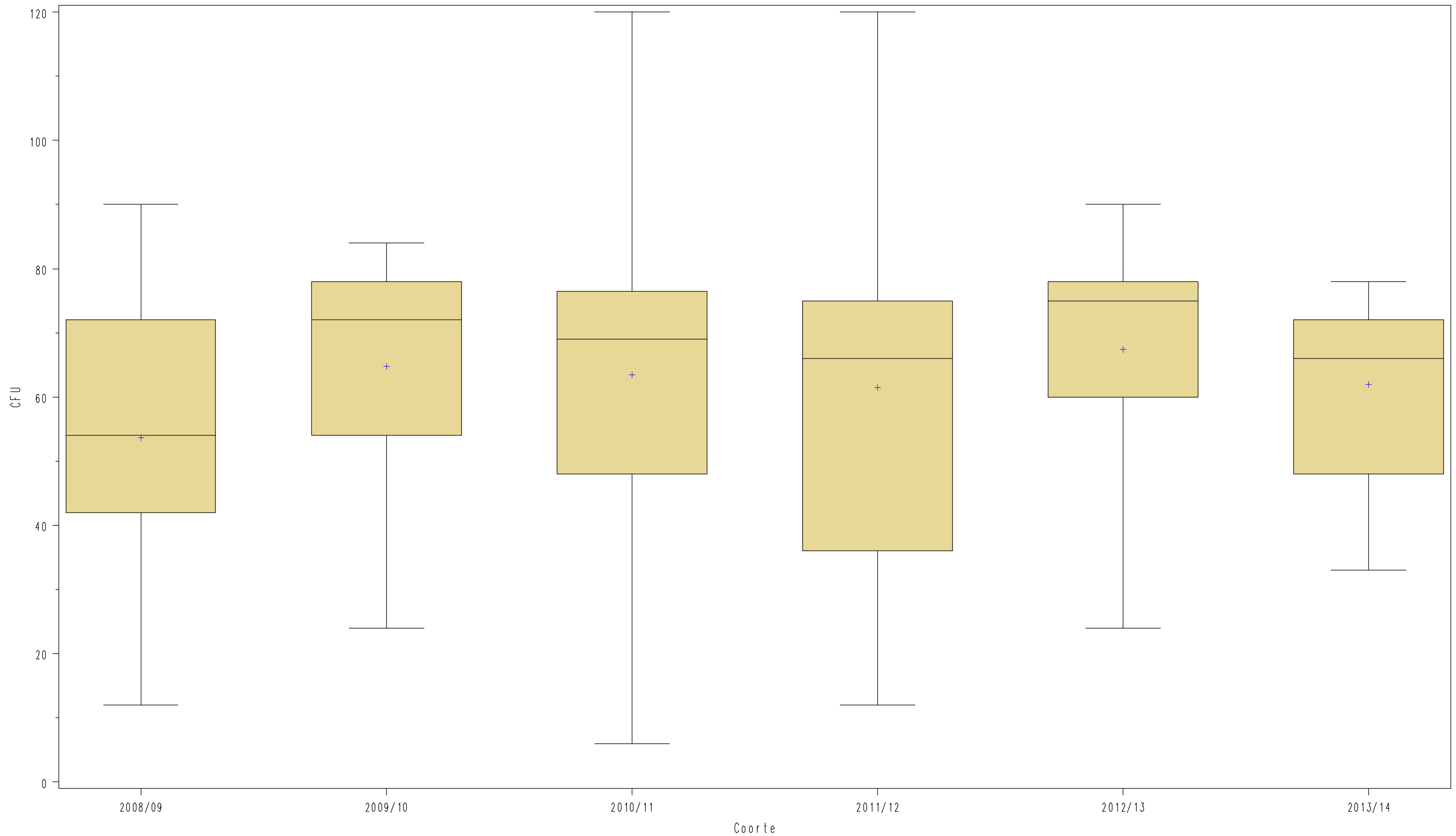

FIGURA 1.5 LM - ESITO DEGLI STUDI PER COORTE



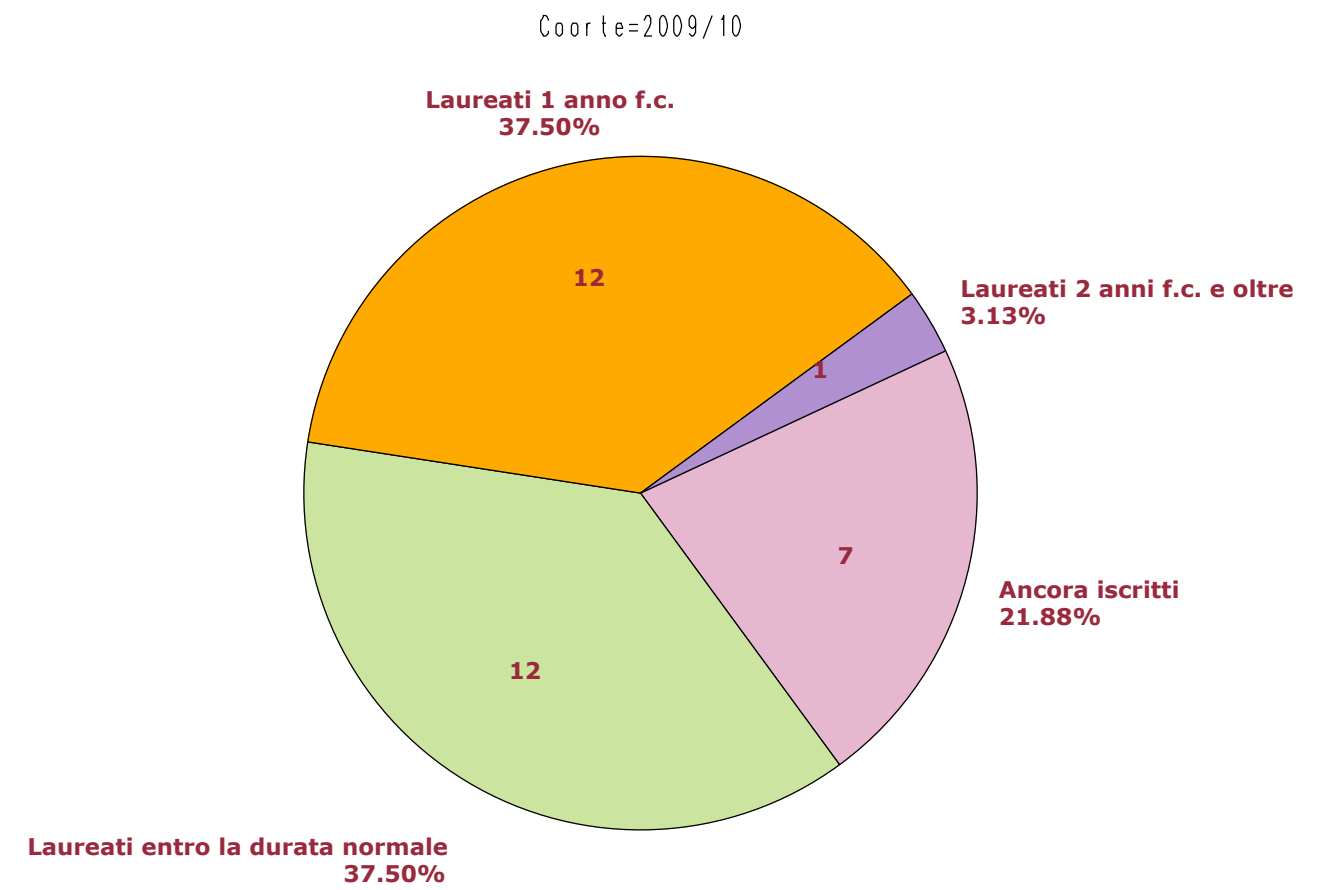
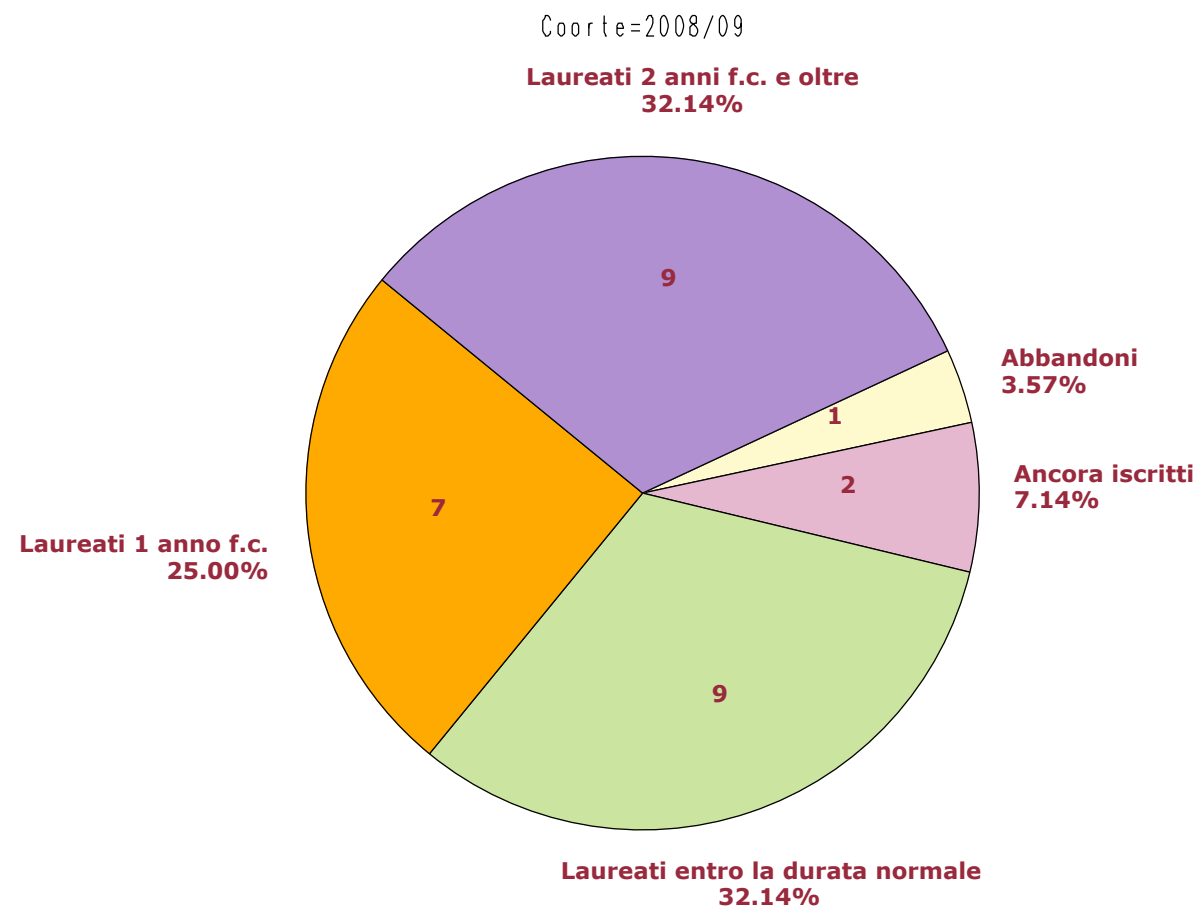

## SEZIONE 2

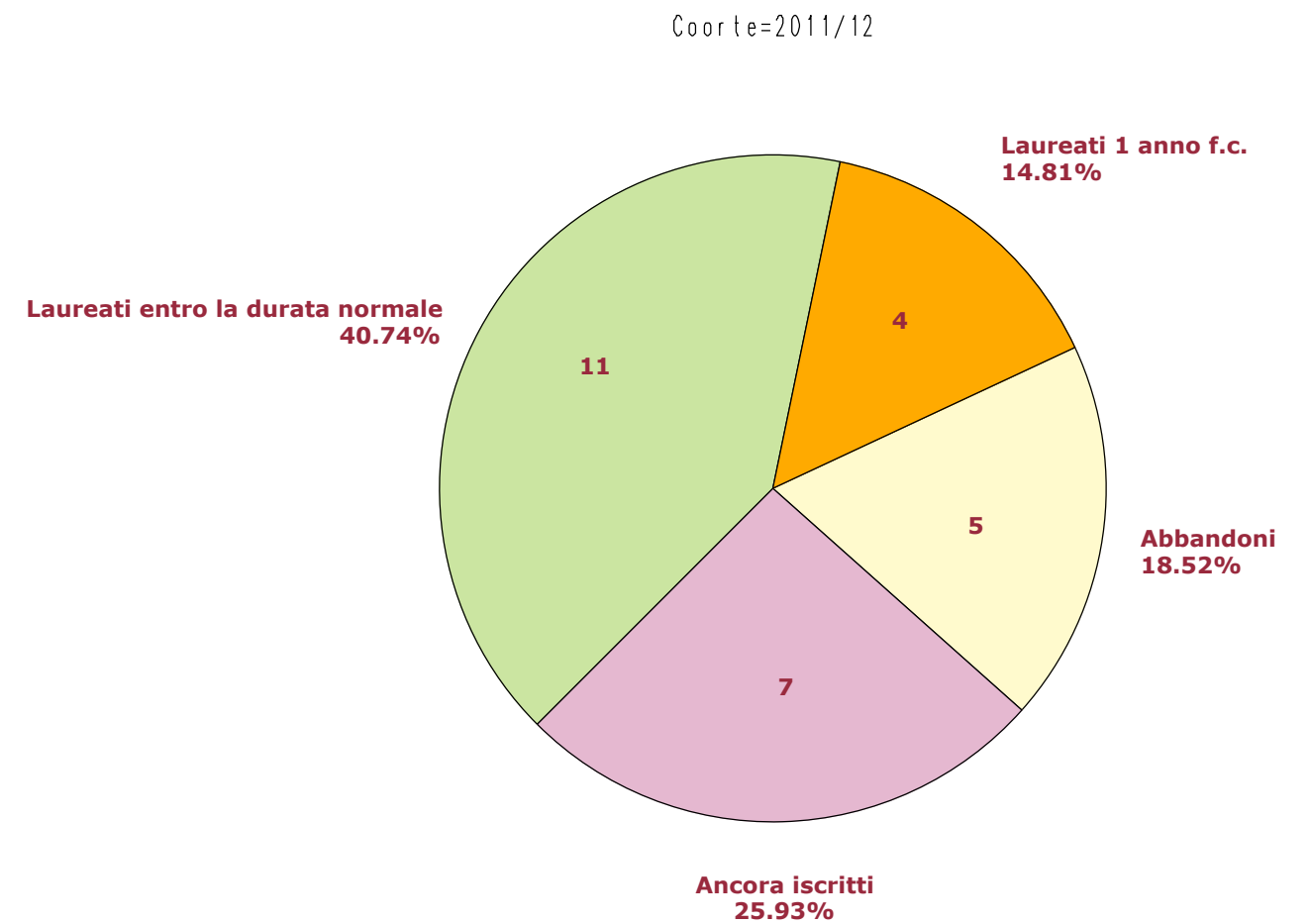
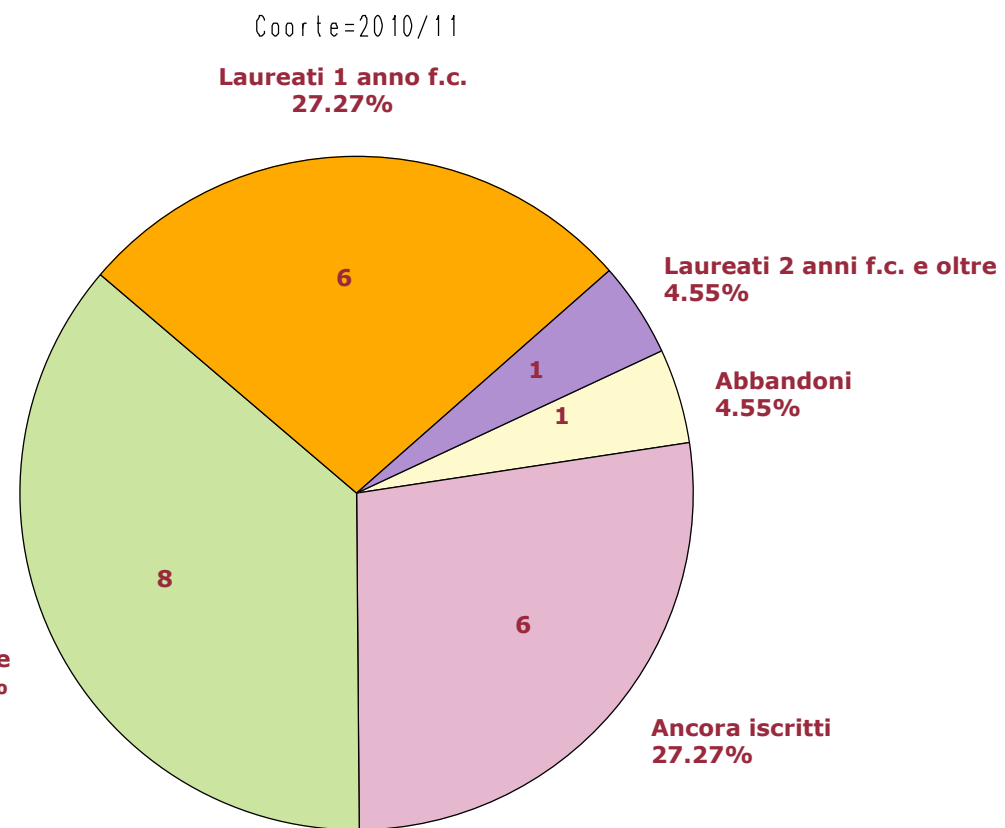
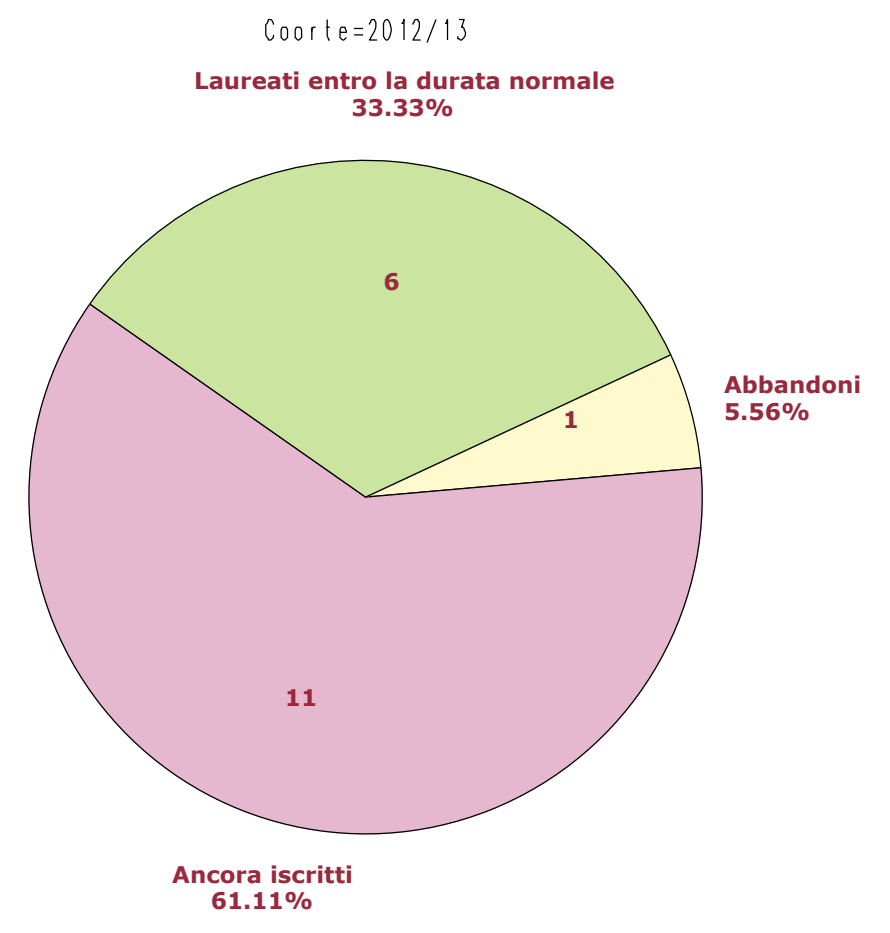
# DATI TRASVERSALI



**Corso di laurea magistrale ex DM 270/04 in ARCHEOLOGIA**  
(Classe LM-2)

**Dati definitivi al 31 luglio di ciascun anno**

**TAVOLA 2.1 LM - ISCRITTI A TEMPO PIENO AL I ANNO DI CORSO**

*La scheda raccoglie i dati relativi agli studenti iscritti a tempo pieno al I anno di corso nei vari AA. AA. di osservazione, componenti le coorti di riferimento.  
Le caratteristiche rilevate riguardano l'età all'iscrizione <= 24 anni, la provenienza accademica e il voto di laurea.*

TAVOLA 2.1 LM - ISCRITTI A TEMPO PIENO AL I ANNO DI CORSO	A. A.													
	2008/09		2009/10		2010/11		2011/12		2012/13		2013/14		2014/15	
	MF	F	MF	F	MF	F	MF	F	MF	F	MF	F	MF	F
C01 - Iscritti al I anno di corso	28	17	32	21	22	14	27	17	18	17	19	16	22	18
C02 - Iscritti con età <= 24 anni	22	14	23	15	14	9	18	12	13	12	15	12	16	13
C03 - Iscritti con laurea di altra Università conseguita entro la durata normale + 1	1	0	1	1	1	1	2	1	1	1	0	0	3	3
<b>PROVENIENZA ACCADEMICA</b>														
C04 - Provenienti da corsi di laurea dello stesso Ateneo	26	16	27	18	17	10	21	15	17	16	18	15	19	15
C05 - Provenienti da corsi di laurea di altro Ateneo	2	1	5	3	3	3	4	2	1	1	1	1	2	2
C06 - Provenienti da corsi di laurea di altro Paese	0	0	0	0	0	0	1	0	0	0	0	0	0	0
C07 - Provenienti da altri CdS (V.O., Ciclo Unico, ...)	0	0	0	0	2	1	1	0	0	0	0	0	1	1
C08 - Provenienza accademica sconosciuta	0	0	0	0	0	0	0	0	0	0	0	0	0	0
<b>CONTROLLO: C01=C04+C05+C06+C07+C08</b>														
<b>VOTO DI LAUREA PRECEDENTE (VLP)</b>														
C09 - Laureati con VLP <= 90	2	1	0	0	0	0	3	1	0	0	1	1	0	0
C10 - Laureati con 91 <= VLP <= 100	1	1	5	3	3	2	3	2	0	0	2	2	2	1
C11 - Laureati con 101 <= VLP <= 105	4	1	9	8	2	1	3	2	8	7	8	8	4	4
C12 - Laureati con 106 <= VLP <= 110	13	10	14	7	9	7	6	5	5	5	5	4	10	8
C13 - Laureati con VLP = 110 e lode	8	4	4	3	8	4	12	7	5	5	3	1	6	5
C14 - Laureati con VLP sconosciuto	0	0	0	0	0	0	0	0	0	0	0	0	0	0
<b>CONTROLLO: C01=C09+C10+C11+C12+C13+C14</b>														



## SEZIONE 3

# DATI LONGITUDINALI

**Corso di laurea magistrale ex DM 270/04 in ARCHEOLOGIA**  
**(Classe LM-2)**

***Dati definitivi al 31 luglio di ciascun anno***

***TAVOLA 3.1 LM - ISCRITTI AI DIVERSI ANNI DI CORSO***

*La scheda raccoglie i dati relativi agli studenti iscritti a tempo pieno ai diversi anni di corso, distinguendoli per coorte di appartenenza nei vari AA. AA. di osservazione. Sono anche presentati i dati degli studenti iscritti a tempo parziale.*

TAVOLA 3.1 LM - ISCRITTI AI DIVERSI ANNI DI CORSO	A. A.													
	2008/09		2009/10		2010/11		2011/12		2012/13		2013/14		2014/15	
	MF	F	MF	F	MF	F	MF	F	MF	F	MF	F	MF	F
E01 - Iscritti al I anno di corso in totale	28	17	32	21	22	14	27	17	18	17	19	16	22	18
E02 - Iscritti al I anno di corso immatricolati per la prima volta ad un corso LM	27	16	32	21	22	14	26	17	18	17	19	16	21	17
E03 - Iscritti al II anno di corso appartenenti alla coorte dell'A.A. precedente	0	0	26	16	31	20	21	13	22	14	17	16	18	15
E04 - Iscritti al II anno di corso in totale	0	0	26	16	33	22	21	13	22	14	17	16	18	15
E05 - Fuori corso appartenenti alla coorte di 2 AA.AA. precedenti	0	0	0	0	18	11	19	14	14	7	16	10	10	10
E06 - Fuori corso in totale	0	0	0	0	18	11	31	22	23	15	27	17	28	21
E07 - Totale iscritti a tempo pieno	28	17	58	37	73	47	79	52	63	46	63	49	68	54
E08 - Totale iscritti a tempo parziale	1	1	3	3	2	1	2	1	5	4	5	4	3	2
<b>CONTROLLO: E07=E01+E04+E06</b>														

**Corso di laurea magistrale ex DM 270/04 in ARCHEOLOGIA**  
**(Classe LM-2)**

**Dati definitivi al 31 luglio di ciascun anno**

**TAVOLA 3.2 LM - DISPERSIONI**

*La scheda raccoglie i dati relativi alle dispersioni avvenute tra il I e il II anno di corso rispetto alla coorte di riferimento.*

*In ciascuna sezione sono evidenziati gli studenti ripetenti, i passaggi da tempo pieno a tempo parziale, i passaggi ad altro CdS dell'Ateneo, i trasferimenti ad altro Ateneo, gli abbandoni espliciti e le mancate iscrizioni.*

TAVOLA 3.2 LM - DISPERSIONI	Coorte											
	2008/09		2009/10		2010/11		2011/12		2012/13		2013/14	
	MF	F	MF	F	MF	F	MF	F	MF	F	MF	F
DISPERSIONI TRA IL I E IL II ANNO												
G01 - Dispersi tra il I e il II anno di corso appartenenti alla coorte di riferimento	2	1	1	1	1	1	5	3	1	1	1	1
G02 - Studenti ripetenti	0	0	0	0	0	0	0	0	0	0	0	0
G03 - Passaggi da tempo pieno a tempo parziale	0	0	0	0	0	0	2	2	0	0	0	0
G04 - Passaggi ad altro CdS dello stesso Ateneo	0	0	0	0	0	0	0	0	0	0	0	0
G05 - Trasferimenti ad altro Ateneo	0	0	0	0	0	0	0	0	0	0	0	0
G06 - Abbandoni espliciti	0	0	0	0	0	0	1	0	0	0	0	0
G07 - Mancate iscrizioni	2	1	1	1	1	1	2	1	1	1	1	1
<b>CONTROLLO: G01=E01-E03 A.A. successivo; G01=G02+G03+G04+G05+G06+G07</b>												

**Corso di laurea magistrale ex DM 270/04 in ARCHEOLOGIA**  
(Classe LM-2)

**Dati definitivi al 31 luglio di ciascun anno**

**TAVOLA 3.3 LM - CFU ACQUISITI DALLE COORTI AL 31/07 DEI VARI ANNI DI CORSO**

La scheda raccoglie i dati relativi ai CFU acquisiti dagli studenti al 31/07 dei vari anni e che appartengono alla coorte di riferimento. Gli studenti sono suddivisi in gruppi, in base all'anno di iscrizione e al numero di CFU acquisiti. Per gli studenti che hanno maturato CFU sono presentate alcune misure che sintetizzano la performance negli studi, distinte per genere: mediana, 1° e 3° quartile, media e deviazione standard dei CFU conseguiti.

TAVOLA 3.3 LM - CFU ACQUISITI DALLE COORTI AL 31/07 DEI VARI ANNI DI CORSO		Coorte																				
		2008/09			2009/10			2010/11			2011/12			2012/13			2013/14			2014/15		
		MF	F	M	MF	F	M	MF	F	M	MF	F	M	MF	F	M	MF	F	M	MF	F	M
<b>ISCRITTI AL I ANNO DELLA COORTE DI RIFERIMENTO</b>																						
Iscritti con 0 CFU	L01 - Totale iscritti	5	3	2	2	2	0	3	3	0	2	1	1	2	2	0	0	0	0	0	0	0
Iscritti con 1<=CFU<=60	L02 - Totale iscritti	23	14	9	29	18	11	17	10	7	25	16	9	16	15	1	19	16	3	22	18	4
	L02a - Mediana CFU	18	18	24	30	30	30	30	27	30	30	27	30	30	30	30	27	29	27	30	30	33
	L02b - 1° quartile	12	12	18	24	18	24	24	24	6	18	15	18	21	21	30	18	18	12	24	24	30
	L02c - 3° quartile	30	30	24	36	36	42	36	36	36	36	36	30	42	42	30	48	51	36	36	42	36
	L02d - Media CFU	21	20	22	30	27	34	28	31	24	27	26	27	30	30	30	32	33	25	33	33	33
	L02e - Dev. std.	10	11	8	11	10	10	12	10	13	12	13	12	13	13	0	15	16	10	11	12	3
Iscritti con >60 CFU	L03 - Totale iscritti	0	0	0	1	1	0	2	1	1	0	0	0	0	0	0	0	0	0	0	0	0
<b>CONTROLLO: C01=L01+L02+L03</b>																						
<b>ISCRITTI AL II ANNO DELLA COORTE DI RIFERIMENTO</b>																						
Iscritti con 0 CFU	L04 - Totale iscritti	0	0	0	0	0	0	0	0	0	0	0	0	0	0	0	0	0	0	0	0	0
Iscritti con 1<=CFU<=60	L05 - Totale iscritti	17	11	6	9	7	2	7	4	3	10	5	5	5	5	0	7	6	1	0	0	0
	L05a - Mediana CFU	42	42	45	36	36	39	42	39	42	36	36	36	48	48		42	45	42			
	L05b - 1° quartile	30	27	36	36	30	36	24	18	24	24	36	18	36	36		42	42	42			
	L05c - 3° quartile	54	54	48	42	54	42	48	48	54	48	45	60	54	54		54	54	42			
	L05d - Media CFU	41	40	42	40	40	39	36	33	40	38	38	37	44	44		46	47	42			
	L05e - Dev. std.	14	14	13	11	12	3	16	17	12	15	8	20	13	13		8	9	0			
Iscritti con 61<=CFU<=120	L06 - Totale iscritti	9	5	4	22	13	9	14	9	5	12	9	3	12	11	1	11	9	2	0	0	0
	L06a - Mediana CFU	78	78	78	74	72	78	72	72	72	75	72	90	78	78	78	72	72	74			
	L06b - 1° quartile	72	72	75	72	66	78	72	72	72	71	69	75	74	72	78	66	66	72			
	L06c - 3° quartile	84	84	81	78	72	84	84	90	81	93	78	96	81	84	78	78	78	75			
	L06d - Media CFU	78	78	78	75	72	79	81	85	75	82	80	87	77	77	78	72	72	74			

(Continua)



**Corso di laurea magistrale ex DM 270/04 in ARCHEOLOGIA**  
(Classe LM-2)

**Dati definitivi al 31 luglio di ciascun anno**

**TAVOLA 3.3 LM - CFU ACQUISITI DALLE COORTI AL 31/07 DEI VARI ANNI DI CORSO**

La scheda raccoglie i dati relativi ai CFU acquisiti dagli studenti al 31/07 dei vari anni e che appartengono alla coorte di riferimento. Gli studenti sono suddivisi in gruppi, in base all'anno di iscrizione e al numero di CFU acquisiti. Per gli studenti che hanno maturato CFU sono presentate alcune misure che sintetizzano la performance negli studi, distinte per genere: mediana, 1° e 3° quartile, media e deviazione standard dei CFU conseguiti.

TAVOLA 3.3 LM - CFU ACQUISITI DALLE COORTI AL 31/07 DEI VARI ANNI DI CORSO		Coorte																				
		2008/09			2009/10			2010/11			2011/12			2012/13			2013/14			2014/15		
		MF	F	M	MF	F	M	MF	F	M	MF	F	M	MF	F	M	MF	F	M	MF	F	M
	L06e - Dev. std.	7	8	4	6	5	4	18	21	7	16	17	9	8	9	0	5	5	2			
<b>CONTROLLO: E03=L04+L05+L06</b>																						
<b>ISCRITTI FUORI CORSO DELLA COORTE DI RIFERIMENTO</b>																						
Iscritti con 0 CFU	L07 - Totale iscritti	0	0	0	0	0	0	0	0	0	0	0	0	0	0	0	0	0	0	0	0	0
Iscritti con CFU>=1	L08 - Totale iscritti	18	11	7	19	14	5	14	7	7	16	10	6	10	10	0	0	0	0	0	0	0
	L08a - Mediana CFU	84	84	72	84	84	90	75	78	72	102	114	54	84	84							
	L08b - 1° quartile	72	72	66	72	78	72	60	54	66	63	78	27	54	54							
	L08c - 3° quartile	84	84	84	90	90	120	90	90	120	120	120	120	90	90							
	L08d - Media CFU	75	72	80	83	81	89	77	72	82	88	102	65	78	78							
	L08e - Dev. std.	23	23	21	23	20	30	28	28	27	38	25	44	24	24							
<b>CONTROLLO: E05=L07+L08</b>																						



## SEZIONE 4

# DATI DI RISULTATO: LAUREATI

**Corso di laurea magistrale ex DM 270/04 in ARCHEOLOGIA**  
**(Classe LM-2)**

**Dati per A.A.**

**TAVOLA 4.1.1 LM - LAUREATI PER A.A.**

*La scheda rileva il totale dei laureati magistrali per A.A. di laurea e coorte di appartenenza. Nella seconda sezione della scheda viene presentata la distribuzione del voto di laurea magistrale conseguito*

TAVOLA 4.1.1 LM - LAUREATI PER A.A.	A.A. di laurea									
	2009/10		2010/11		2011/12		2012/13		2013/14	
	MF	F	MF	F	MF	F	MF	F	MF	F
P01 - Laureati totali	10	6	19	10	27	19	19	13	12	9
P02 - Coorte dell'A.A. 2013/14	0	0	0	0	0	0	0	0	0	0
P03 - Coorte dell'A.A. 2012/13	0	0	0	0	0	0	0	0	6	5
P04 - Coorte dell'A.A. 2011/12	0	0	0	0	0	0	11	8	4	3
P05 - Coorte dell'A.A. 2010/11	0	0	0	0	8	6	6	4	0	0
P06 - Coorte dell'A.A. 2009/10	1	1	11	5	12	9	0	0	0	0
P07 - Coorte dell'A.A. 2008/09	9	5	6	4	0	0	0	0	0	0
P08 - Non appartenenti a coorti	0	0	2	1	7	4	2	1	2	1
<b>CONTROLLO: P01=P02+P03+P04+P05+P06+P07</b>										
<b>VOTO DI LAUREA MAGISTRALE (VLM)</b>										
P09 - Laureati con VLM <= 90	0	0	0	0	0	0	0	0	0	0
P10 - Laureati con 91 <= VLM < 99	0	0	0	0	0	0	1	1	0	0
P11 - Laureati con 99 <= VLM < 105	0	0	2	2	0	0	0	0	0	0
P12 - Laureati con 105 <= VLM <= 110	2	2	3	0	9	7	5	3	2	1
P13 - Laureati con VLM = 110 e lode	8	4	14	8	18	12	13	9	10	8
P14 - Laureati di cui non si conosce il VLM	0	0	0	0	0	0	0	0	0	0
<b>CONTROLLO: P01=P09+P10+P11+P12+P13+P14</b>										

**Corso di laurea magistrale ex DM 270/04 in ARCHEOLOGIA**  
**(Classe LM-2)**

***Dati per anno solare***

***TAVOLA 4.1.2 LM - LAUREATI PER ANNO SOLARE***

*La scheda rileva il totale dei laureati per anno solare e coorte di appartenenza. Analogamente alla scheda precedente, nella seconda sezione viene presentata la distribuzione del voto di laurea magistrale conseguito*

TAVOLA 4.1.2 LM - LAUREATI PER ANNO SOLARE	Anno solare di laurea									
	2010		2011		2012		2013		2014	
	MF	F	MF	F	MF	F	MF	F	MF	F
P01 - Laureati totali	3	2	12	8	29	16	21	16	13	7
P02 - Coorte dell'A.A. 2013/14	0	0	0	0	0	0	0	0	0	0
P03 - Coorte dell'A.A. 2012/13	0	0	0	0	0	0	0	0	0	0
P04 - Coorte dell'A.A. 2011/12	0	0	0	0	0	0	3	3	10	6
P05 - Coorte dell'A.A. 2010/11	0	0	0	0	2	2	10	7	2	1
P06 - Coorte dell'A.A. 2009/10	0	0	2	2	17	9	5	4	0	0
P07 - Coorte dell'A.A. 2008/09	3	2	9	5	3	2	0	0	0	0
P08 - Non appartenenti a coorti	0	0	1	1	7	3	3	2	1	0
<b>CONTROLLO: P01=P02+P03+P04+P05+P06+P07</b>										
<b>VOTO DI LAUREA MAGISTRALE (VLM)</b>										
P09 - Laureati con VLM <= 90	0	0	0	0	0	0	0	0	0	0
P10 - Laureati con 91 <= VLM < 99	0	0	0	0	0	0	1	1	0	0
P11 - Laureati con 99 <= VLM < 105	0	0	1	1	1	1	0	0	0	0
P12 - Laureati con 105 <= VLM <= 110	1	1	1	1	9	5	6	4	3	1
P13 - Laureati con VLM = 110 e lode	2	1	10	6	19	10	14	11	10	6
P14 - Laureati di cui non si conosce il VLM	0	0	0	0	0	0	0	0	0	0
<b>CONTROLLO: P01=P09+P10+P11+P12+P13+P14</b>										